La materia de los recuerdos

Alejandro Mos Riera

"La materia de los recuerdos"

❦ ❦ ❦

Un libro de fotografías de Alejandro Mos Riera

Vistas las cosas en la cámara oscura del recuerdo, toman un relieve singular.

Théophile Gautier

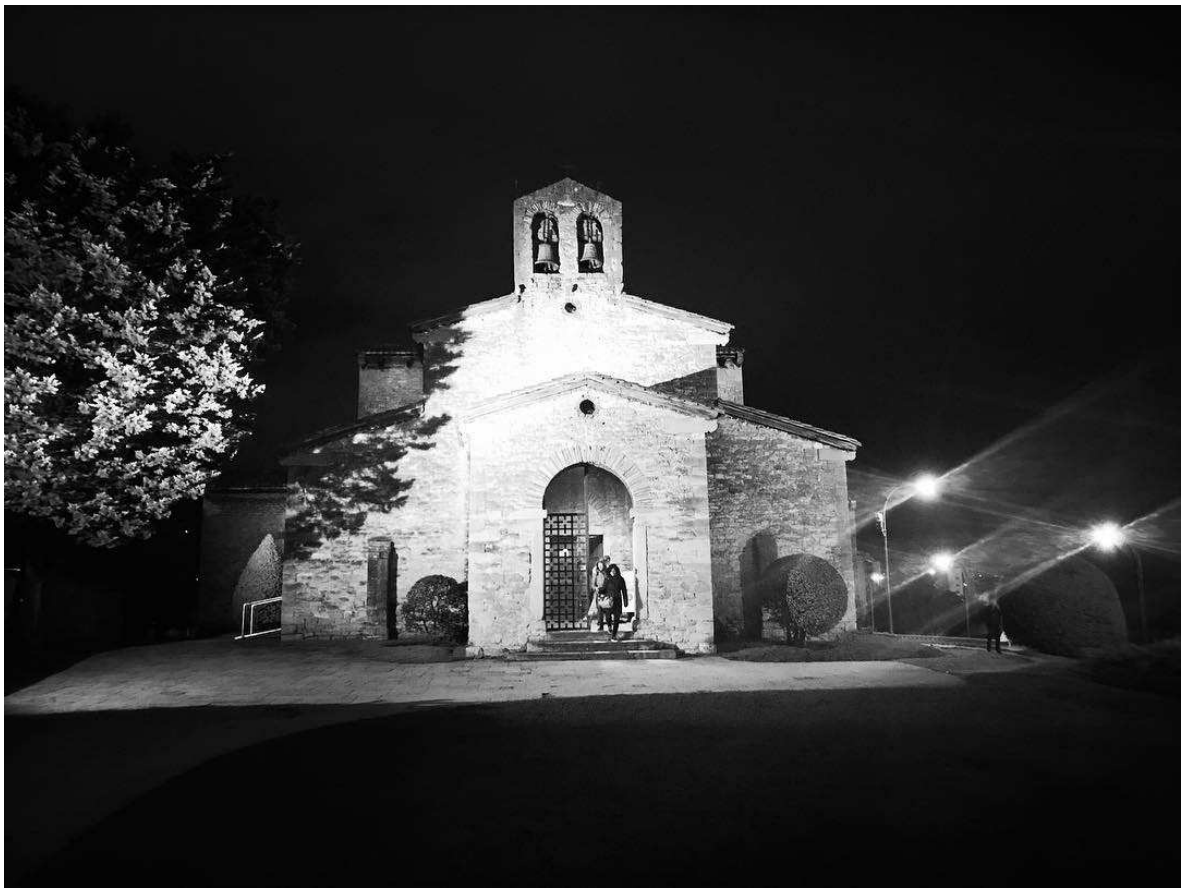

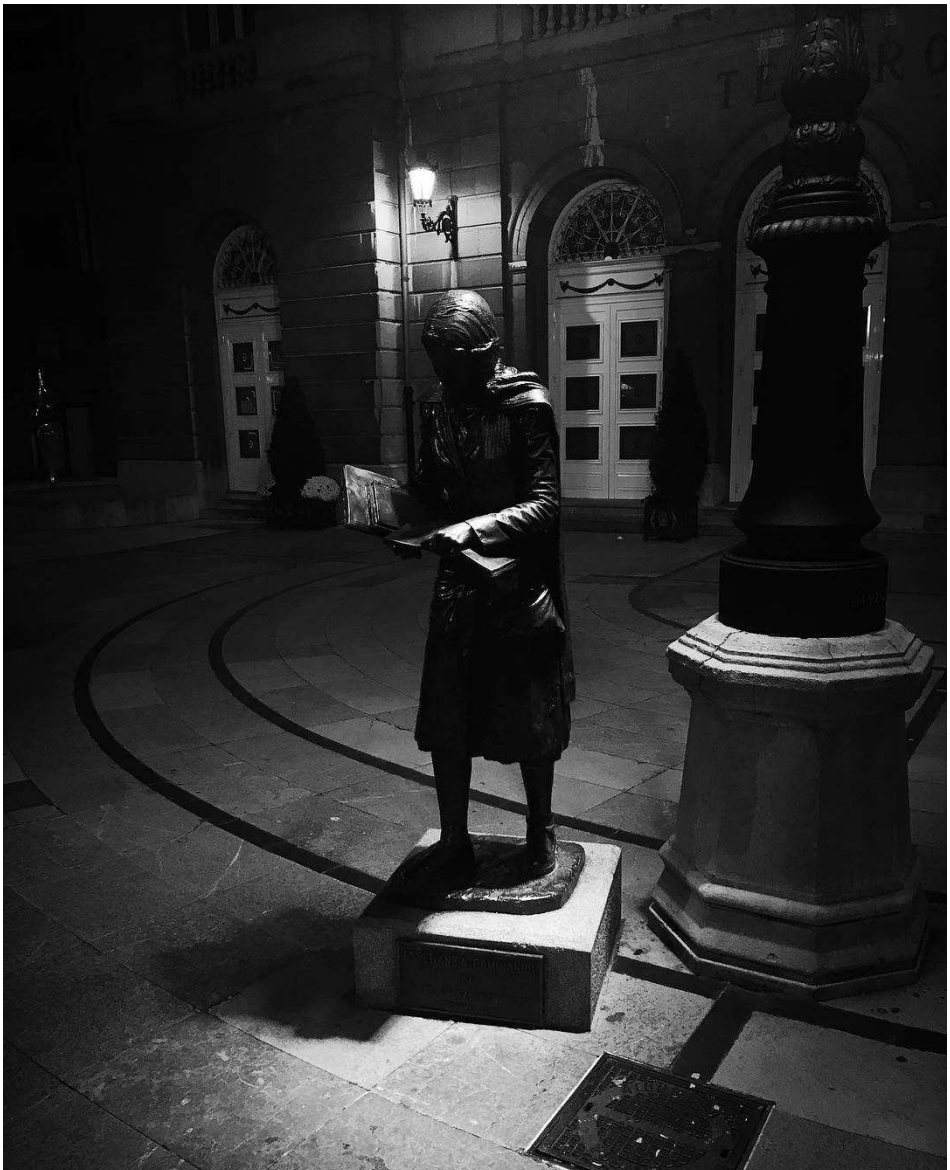

SIN
AGUA
SIN

SACO
SACO
DANZA
CAMPOAMOR

SALÓN
DANZA
CAMPOAMOR

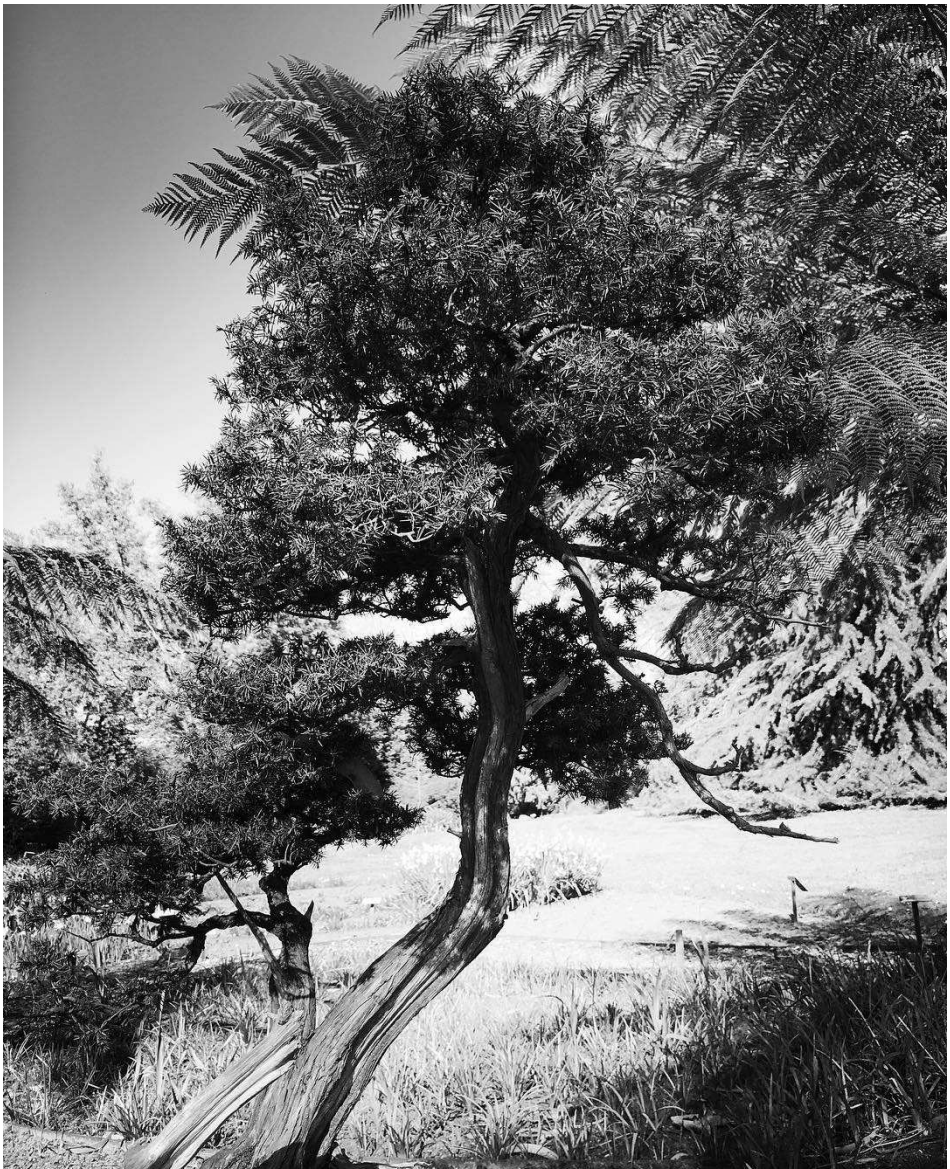

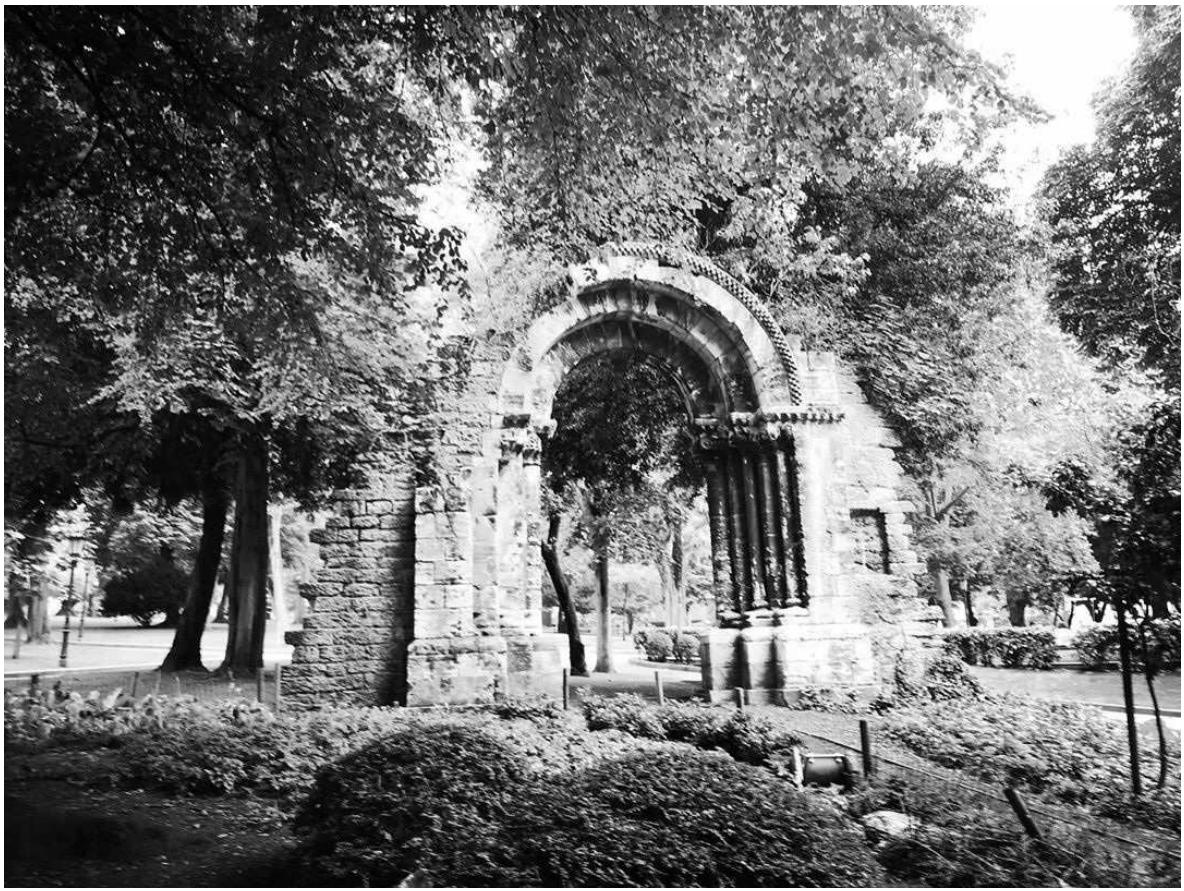

URSIÓN
A
LICIA
DEL MARISCO
2 Y 13 de OCTUBRE
13 de OCTUBRE
Precio por Persona
Hotel Media Pensión
100 €
GOÑA
Bar SACRISTÍA
CURSOS
GRATUITOS
GESTIÓN INTEGRADA DE RRHH
ACTIVIDADES DE Gª ADMINISTRATIVA
OPERACIONES AUXILIARES DE
SERVICIOS ADTVOS. Y GENERALES
INICIO: OCTUBRE 2019
Ateneo
987 23 92 18
DESAFÍOS
I CONSCIENCIA Y EXISTENCIA

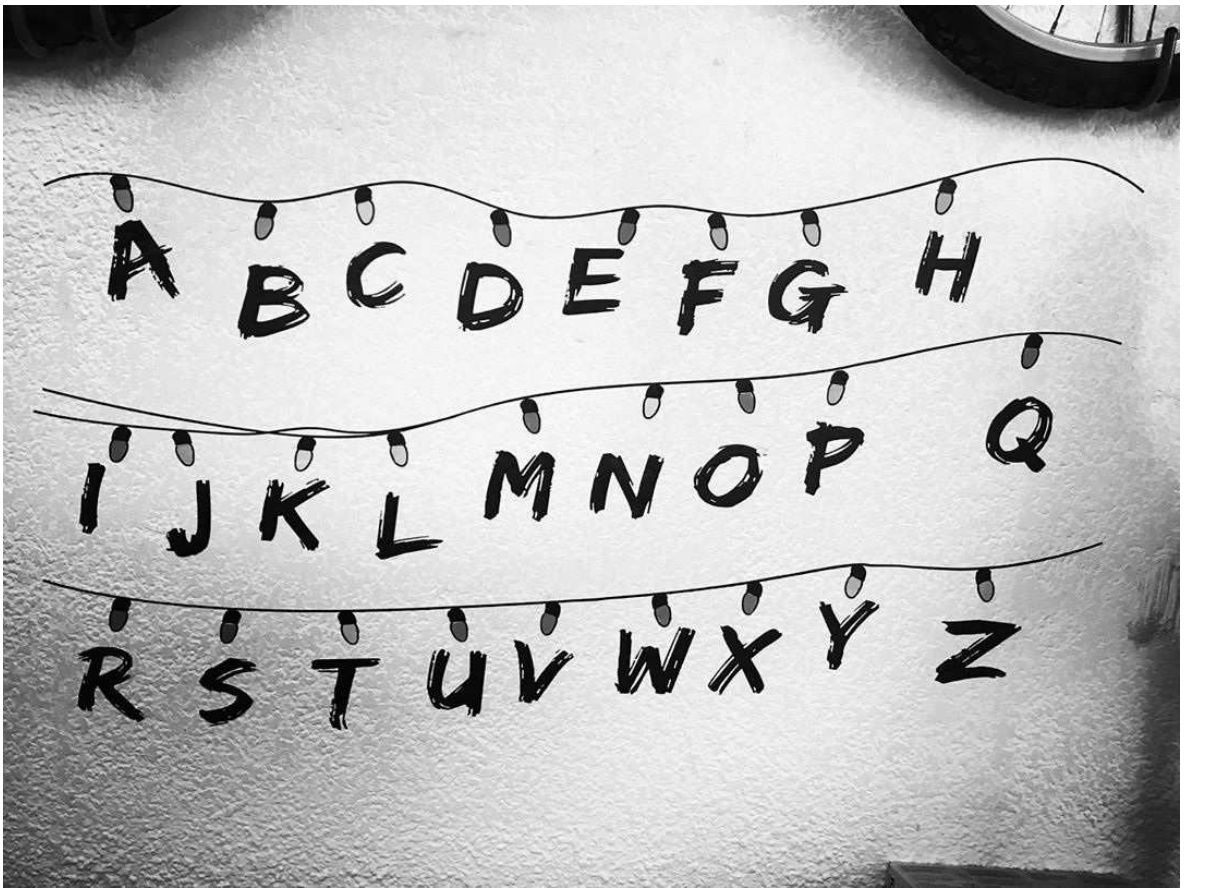
A B C D E F G H
I J K L M N O P Q
R S T U V W X Y Z

¿DESCRIBIR EL MUNDO

D. PEDRO ALONSO
EL PUEBLO DE NORE
A SU
QUERIDO HIJ

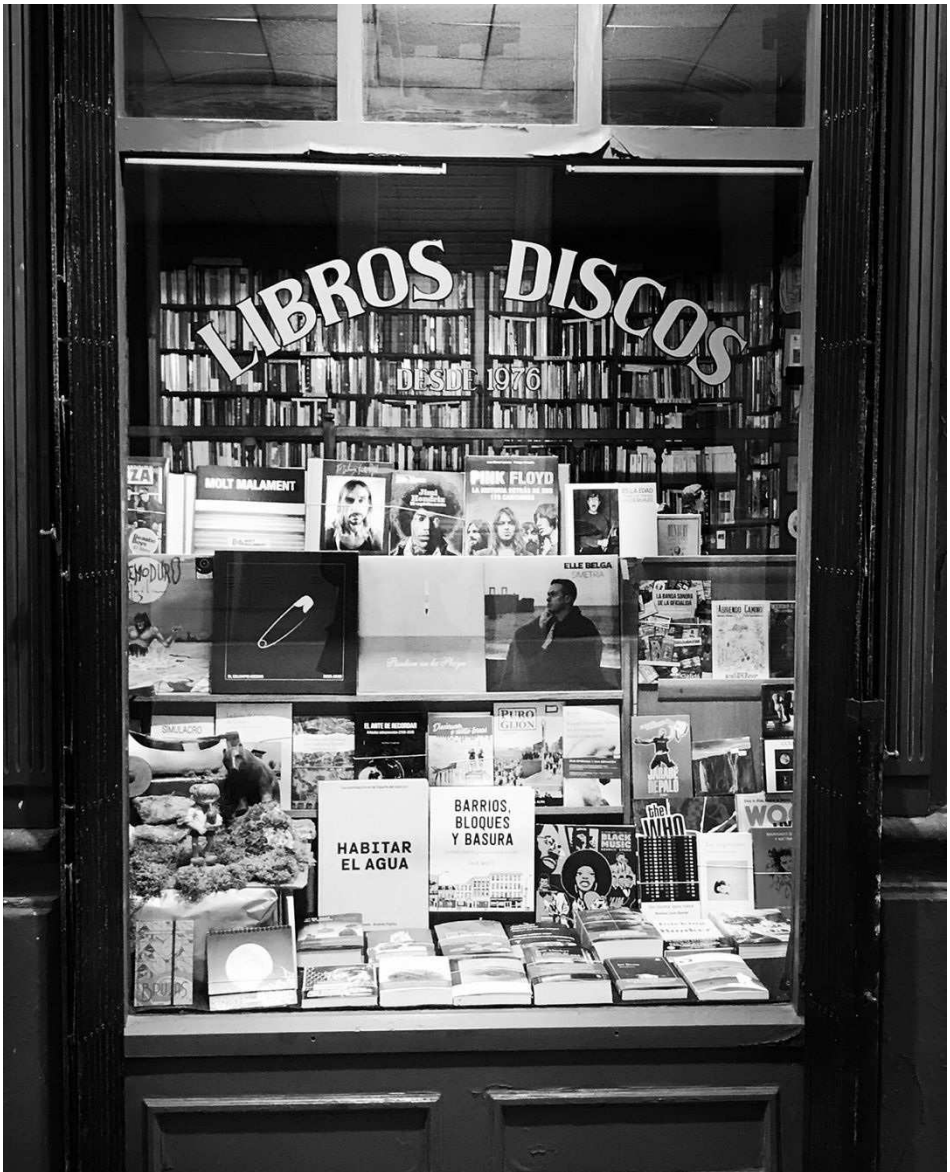
LIBROS DISCOS
DESDE 1976
MOLT MALAMENT
PINK FLOYD
ELLE BELGA
HABITAR EL AGUA
BARRIOS, BLOQUES Y BASURA
the WHO

28
LIBRERIA PARADISO
28
28

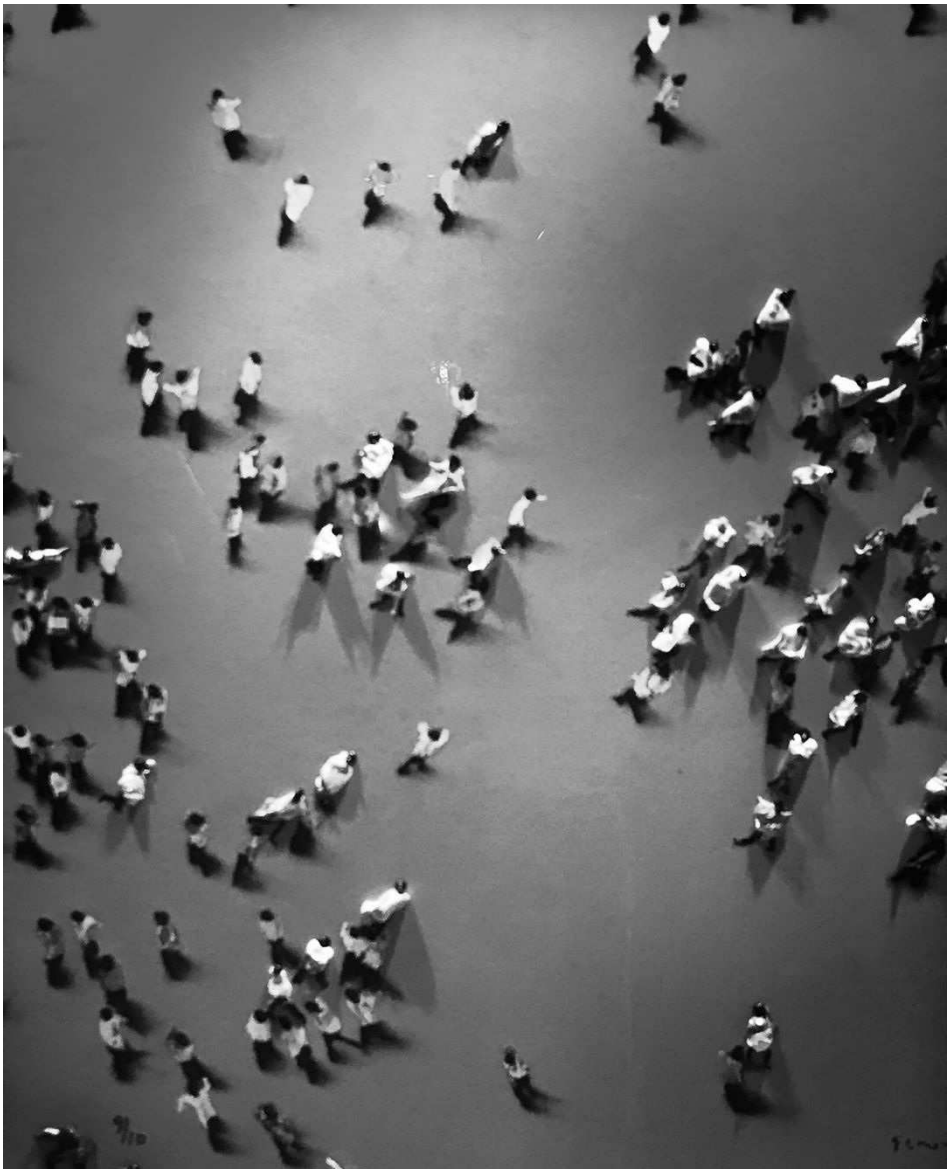

© Alejandro Mos Riera, 2020

http://riera.info/

Museum Of Silence

http://mos.foundation/